

MEMORIA DE GESTIÓN 2016



PRESENTACIÓN

1

Datos de la entidad	1
Fines de la asociación	3
Misión, visión y valores	4
Nuestro colectivo	5

PROGRAMA DE ATENCIÓN DIRECTA AL COLECTIVO

8

Servicio de Información, Valoración y Orientación (SIVO)	9
- Fiesta de Reyes Magos en la finca "El Carretón	11
- Asamblea General de socios	12
- Encuentro con el colectivo en La Palma	12
- XXIII Simposio Médico Social de Hemofilia en Galicia	13
- Formación Sistema de Calidad ISO9001:2015	13
- Adquisición de Bolsas de Tela	14
- Colocación Pizarra Informativa en Servicio de Hematología	14
- Adquisición de contenedores para residuos sanitarios	14
Servicio de Información y Prevención en la Discapacidad	
- Acompañamiento hospitalario	16
- Adquisición Bolsas de Hielo Instantáneo	16
- Taller: Actualización del manejo de reservorio pediátrico	17
- Actividad infantil de promoción de hábitos de vida saludables y de ocio	17
- Asistencia al albergue de niños afectados por Hemofilia en Murcia	18
- Bautismo de mar con niños y jóvenes con Hemofilia	18
- Asistencia de tres familias al albergue de padres con niños con Hemofilia en edad temprana	19
- Taller de Padres y Madres	19

SERVICIO “ACTIVA TU BÚSQUEDA”

20

Colaboración del SCE en ampliación del Rincón Informático	24
Convenio de colaboración con AFS	25

SENSIBILIZACIÓN EN HEMOFILIA

26

- Proyecto de sensibilización en Hemofilia para Jóvenes	27
- Charlas dirigidas al profesorado de centros escolares o infantiles donde cursan estudios menores con Hemofilia	29
ACTIVIDADES	30
- Celebración del Día Mundial de Hemofilia	30
- XVII Jornada de Formación en Hemofilia	32
- Asistencia a ferias de salud y voluntariado	33
- Jornada Voluntariado Cabildo de La Palma	34
- Boletín informativo Trimestral “VIDAHETE”	35
- Página Web, Facebook y Twitter	36
- Publicaciones Revista Integración	37

PARTICIPACIÓN SOCIAL Y RELACIONES EXTERNAS

38

GENERACIÓN DE INGRESOS

46

FINANCIACIÓN Y COLABORACIONES

50

BALANCE ECONÓMICO 2016

53

PLAN DE TRABAJO 2017

58

PRESENTACIÓN

DATOS DE LA ENTIDAD

Denominación: Asociación de Hemofilia en la provincia de Santa Cruz de Tenerife

Razón Social: AHETE

CIF: G-38290698

Sede Social: Camino del Hierro, 120 Viviendas, Bloque 1, Local 1 y 3 (38009) Santa Cruz de Tenerife

Fecha de constitución: 24 de enero de 1992

Forma Jurídica: Asociación sin ánimo de lucro

Utilidad Pública: Reconocida por el Ministerio de Interior por Orden Ministerial INT/304/2011, de 20 de enero de 2011.



Inscripciones registrales:

- Registro de Asociaciones de Canarias (Unidad Registral de Santa Cruz de Tenerife) con el nº G1/S1/12218-94/TF.
- Registro de Entidades Colaboradoras en la prestación de los Servicios Sociales con el nº RGS2014CA00001
- Registro Municipal de Entidades Ciudadanas del Excmo. Ayuntamiento de Santa Cruz de Tenerife con el nº 238
- Registro de Entidades de Voluntariado del Gobierno de Canarias, con el nº 38/001/2010.



Premios/ Menciones Honoríficas:

- Premio Tenerife Solidario. Cabildo Insular de Tenerife, en 2016.
- Ganadora del XV Edición de los Premios a la Solidaridad del Excmo. Cabildo Insular de Tenerife, en 2011.
- Mención honorífica “Premio a la movilidad sostenible”, por la empresa “Metropolitano de Tenerife, S.A.”, en los años 2010 y 2011.

AHETE es miembro de...

- Federación Española de Hemofilia (FEDHEMO)
- Confederación Española de Personas con Discapacidad Física y Orgánica (COCEMFE)
- Consorcio Europeo de Hemofilia
- Federación Mundial de Hemofilia (WFH)

NUESTRA HISTORIA

Es en la década de los 90, uno de los momentos más difíciles para la Hemofilia, cuando un grupo de afectados y padres y madres comienzan a plantearse la necesidad de un apoyo mutuo con el objetivo de mejorar las condiciones que en ese momento existían. Nace AHETE, en el año 1992 y comienza su andadura atendiendo a las necesidades del colectivo y buscando recursos para ir creciendo. Hasta 1996 no se realiza el estudio de necesidades del colectivo que evidencia la necesidad de una intervención profesional para atender al colectivo.

En el año 2002 la Asociación cuenta, por primera vez, con dos profesionales de referencia para la atención al colectivo y es a partir de entonces cuando se comienza con la intervención profesional, los planes de trabajo anuales, las acciones específicas, actividades, etc., que se han venido ampliando hasta la actualidad. En el 2017, AHETE cumplirá 25 años de historia, con proyectos, actividades y acciones que han repercutido directa o indirectamente en las personas que forman parte del colectivo de Hemofilia u otras coagulopatías congénitas, portadora y familiares de la provincia de Santa Cruz de Tenerife.

FINES DE LA ASOCIACIÓN

Según el artículo 4 de los Estatutos de AHETE, los fines de la asociación son:

- **Impulsar y promover la toma de conciencia por parte de la sociedad**, organismos e instituciones, y en especial por aquellos cuyos fines tengan relación con las necesidades de los hemofílicos, de los problemas que plantea la Hemofilia y otras discapacidades, tanto desde el punto de vista médico-sanitario como social, educativo y profesional, fomentando las acciones y medidas procedentes para su más adecuado tratamiento.
- **Promover la afiliación a la Asociación** de las personas residentes en la Comunidad Autónoma, con deficiencia de los factores antihemofílicos u otros factores congénitos de la coagulación, así como de los posibles transmisores, procurando el control permanente del grupo, desde el punto de vista de los descendientes.
- Preocuparse por la **adecuada educación** de las portadoras del defecto y sus familias, con respecto a la prevención y tratamiento de los enfermos y de su capacitación social, educativa y profesional.
- **Realizar gestiones conducentes a obtener la colaboración** hacia los fines de la Asociación, de los servicios médicos especializados, centros de enseñanza y formación profesional, organismos e instituciones, empresas y en general, cuantas puedan contribuir directa o indirectamente a la atención del hemofílico y a los fines de esta Asociación.
- **Promover la integración, creación y promoción** de centros laborales, educativos, ocupacionales y profesionales, incluidos los centros especiales de empleo.
- **Participar, promocionar y crear iniciativas** empresariales en las que tenga prioridad la inserción laboral de las personas con discapacidad, en puestos adaptados a sus capacidades y en condiciones de igualdad con los demás trabajadores. Tendrán prioridad:
 - Los Centros Especiales de Empleo en los que la titularidad mayoritaria pertenezca a una Asociación sin ánimo de lucro y sus beneficios repercutan íntegramente en los propios tra-
 - bajadores discapacitados y/o en la labor social de dicha Asociación.
 - Los Centros Especiales de Empleo que adopten la forma jurídica de Cooperativas o Sociedades Laborales, siempre y cuando el grupo de trabajadores con discapacidad que componen dicho centro, posean por lo menos el 51% de la titularidad del mismo y en el que los beneficiarios repercutan íntegramente en los propios trabajadores del centro o en una Asociación sin ánimo de lucro perteneciente al movimiento asociativo.
- **Desarrollar actuaciones** dirigidas a la promoción socio laboral, el impulso de creación de empresas y/o atención a colectivos con dificultades de inserción o permanencia en el mercado laboral, priorizando al colectivo de personas con discapacidad.
- **Ayudar a los hemofílicos** en la solución de sus problemas específicos de educación, orientación, formación profesional y empleo.
- **Realizar acciones para la divulgación** de información sobre la Hemofilia, dirigidas a toda la sociedad, fomentando así mismo programas de investigación y perfeccionamiento.
- **Entablar, mantener y desarrollar contactos** e intercambios de información y experiencias con las entidades o Asociaciones nacionales e internacionales con finalidades similares a las de esta Asociación, y asociaciones de otras discapacidades.
- **Realizar programas y actividades**, así como la creación de secciones específicas dirigidas a grupos sectoriales dentro de la propia discapacidad, como pueden ser los jóvenes, mujeres o cualquier otro en riesgo de exclusión social.
- **Desarrollar programas y actividades** relacionados con el fomento y participación del voluntariado social conforme a lo dispuesto en la Ley 4/1998, de 15 de mayo, de Voluntariado de Canarias.

MISIÓN, VISIÓN Y VALORES

Misión

Atender las necesidades sociales de nuestro colectivo de forma integral, profesional, cercana y dinámica, favoreciendo el apoyo mutuo entre miembros que permita fortalecer y perpetuar el sentimiento de familia

Visión

Ser un referente en atención e intervención social a personas y familias afectadas por coagulopatías congénitas y discapacidad, para nuestros socios/as, agentes sociales, Instituciones, empresas, otras entidades del tercer sector y sociedad en General desde el trabajo eficaz y efectivo, la solidaridad y la colaboración e implicación comunitaria.



Valores

- ◆ Las personas como principal y más valioso activo de AHETE y la razón del trabajo diario de la entidad.
- ◆ La transparencia en todas nuestras gestiones y/o acciones como garante de la buena gestión e idonea aplicabilidad de los fondos propios y subvenciones que gestionamos.
- ◆ La eficacia en la atención a personas y en la búsqueda de respuestas a los problemas que se les plantean.
- ◆ Trabajo como única vía para la consecución de nuestros objetivos.
- ◆ Compromiso con las personas, instituciones, empresas y colaboradores que forman parte de una u otra forma de esta entidad y que creen y confían en nuestra labor.
- ◆ Ética en la intervención con las personas, en el tratamiento de la información y en la gestión de la entidad.
- ◆ Constancia para emprender acciones y obtener resultados a medio y largo plazo.
- ◆ Adaptación a las nuevas circunstancias sociales y económicas del entorno como medio para asegurar la estabilidad y continuidad de la entidad y la labor que desarrollamos.

NUESTRO COLECTIVO

PERSONAS AFECTADAS POR HEMOFILIA A	36
PERSONAS AFECTADAS POR HEMOFILIA B	18
PERSONAS AFECTADAS VON WILLEBRAND	20
PERSONAS AFECTADAS POR OTROS DÉFICITS DE COAGULACIÓN	12
PORTADORAS	39
*OTROS	22
AFECTADOS NO CENSADOS	109
SOCIOS COLABORADORES	16
VOLUNTARIADO	8
TOTAL	280

* Familias de afectados fallecidos

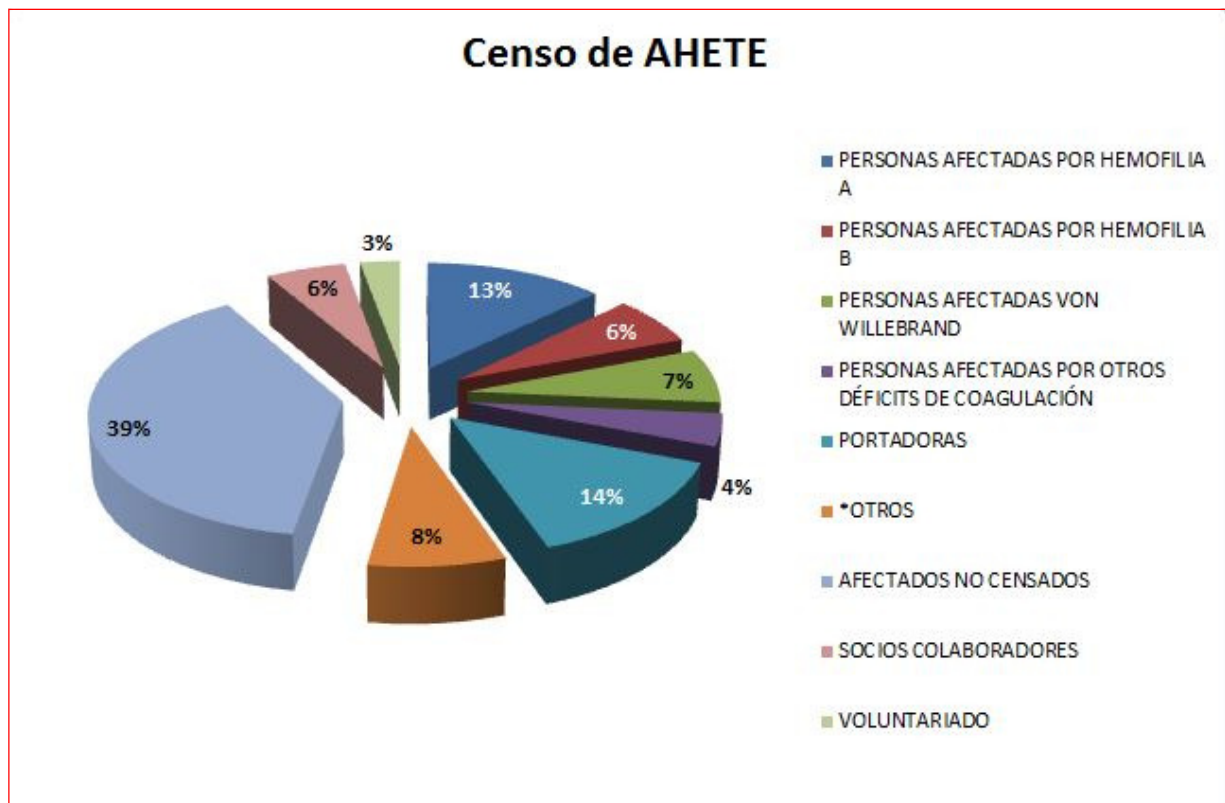

Servicios y Actividades de AHETE

Programa de Atención Directa al colectivo

**Servicio de Información, Valoración y
Orientación (SIVO)**

**Servicio de Prevención de la
Discapacidad**

Servicio “Activa tu Búsqueda”

Sensibilización en Hemofilia

Participación Social y relaciones Externas

PROGRAMA DE ATENCIÓN DIRECTA AL COLECTIVO

PROGRAMA DE ATENCIÓN DIRECTA AL COLECTIVO

Atender las necesidades y demandas del colectivo, es el objetivo prioritario del equipo de AHETE, garantizando una atención personalizada, a través de la atención telefónica, correo electrónico o visitas domiciliarias.

AHETE es el único recurso de la provincia que atiende al colectivo de Hemofilia, teniendo en cuenta las especiales características de las personas que la padecen. Es por ello, que el eje de trabajo de la asociación se basa en un programa de atención directa que se desarrolla a lo largo del año, a través de dos servicios que han

supuesto el desarrollo de acciones y actividades que han repercutido en mejoras de calidad de vida del colectivo de Hemofilia u otras coagulopatías congénitas, portadoras y familiares de la provincia de Santa Cruz de Tenerife.

La puesta en marcha de estos servicios, lo han llevado a cabo un equipo de Trabajadoras Sociales con experiencia en AHETE junto a voluntariado, que hacen posible que año a año se lleve a cabo un amplio plan de trabajo anual.



Garantizar la atención al colectivo de Hemofilia, se ha logrado a través de la continuidad de dos servicios: *Servicio de Información, Valoración y Orientación (SIVO)* y el *Servicio de Información y Prevención de la Discapacidad*.

SERVICIO DE INFORMACIÓN, VALORACIÓN Y ORIENTACIÓN (SIVO)

El SIVO nace en el año 2002 con la profesionalización de la asociación, con el objetivo de atender de manera más personalizada las necesidades y demandas del colectivo.

Este servicio se desarrolla a través del teléfono, correo electrónico y visitas domiciliarias, donde

la Trabajadora Social, ha sido el referente para realizar gestiones, priorizar necesidades, derivar a otros recursos, etc., de cara a garantizar una respuesta inmediata y eficaz a las cuestiones relacionadas con Hemofilia y las implicaciones en su vida diaria.



Además, desde el servicio del SIVO, la profesional se responsabilizó de la organización del voluntariado y hace gestiones de planificación, coordinación e implementación de un amplio volumen de actividades incluido en el Plan de Trabajo anual.

DATOS DE ATENCIÓN

En 2016, las consultas recibidas han sido principalmente en el primer semestre del año, debido al desarrollo del servicio “Activa tu Búsqueda” y el Proyecto de Sensibilización Educativa. El mes que más consultas se han realizado es Marzo, debido a que tuvo lugar la Asamblea General de Socios y se organizaron el Almuerzo Benéfico y actos del Día Mundial de Hemofilia. Durante el segundo semestre, en julio y agosto

se reducen las consultas por la época estival, y ya en Septiembre, el nivel de consultas vuelve a aumentar con la reanudación de actividades organizadas por AHETE, continuidad del servicio Activa tu Búsqueda, además de realizar la venta de lotería y convertirse en la etapa la etapa más intensa de con cierre de proyectos y justificaciones.

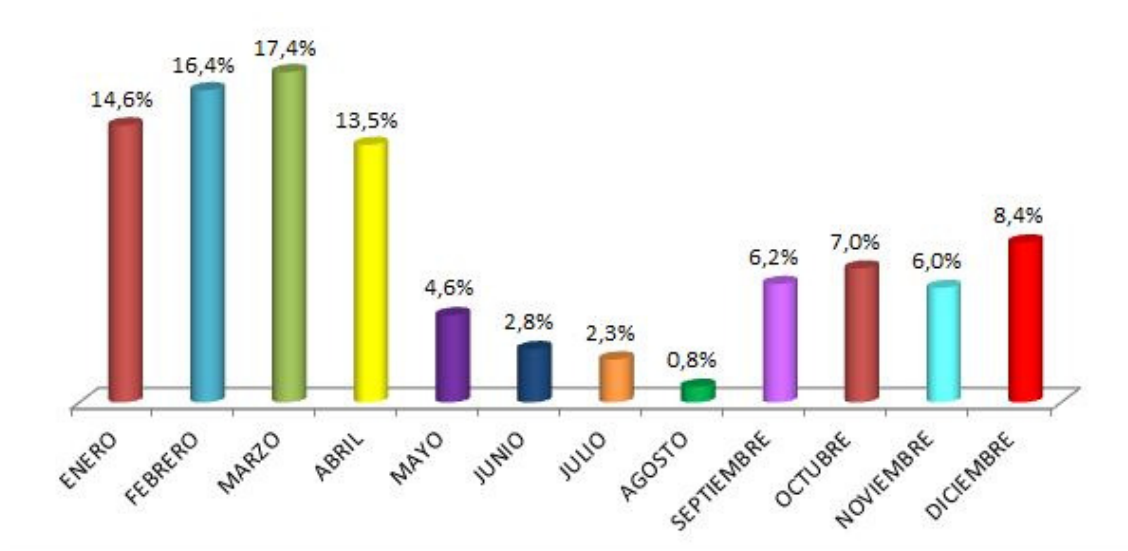

Total consultas 2016: 1463

La mayoría de las consultas la realizaron los Socios y Colaboradores de AHETE, con un porcentaje del 35,2% del total, demostrando así la importancia que tiene la Asociación para el colectivo. En segundo lugar, se sitúan las consul-

tas realizadas por los Organismos Oficiales con un porcentaje del 26,7%. Ya en tercer lugar, se encuentran las consultas relacionadas por “Otros” (13,3%), con consultas diversas, sobre temas relacionados con nuestra labor.

ACTIVIDADES

FIESTA DE REYES MAGOS EN LA FINCA "EL CARRETÓN."

Fecha: Domingo 17 de enero de 2016

Lugar: Finca El Carretón (Arafo)

Descripción: Encuentro de los padres y niños de la Asociación, a través de una visita a la Granja El Carreón, en la que participaron en actividades relacionadas con la naturaleza, además de celebrar una fiesta especial con la entrega de regalos traídos por SSMM los Reyes Magos a AHETE.



ASAMBLEA GENERAL DE SOCIOS.

Fecha: Jueves 17 de Marzo de 2016

Lugar: Sede de AHETE

Descripción: Se trata de la reunión anual de los asociados, máximo órgano de toma de decisiones de la entidad para presentarles las cuentas, el plan de trabajo anual y aprobarlos así como tomar decisiones que incidan en el desarrollo de la labor de la asociación a lo largo del año, a través de proyectos, actividades, etc.

ENCUENTRO DEL COLECTIVO EN LA PALMA.

Fecha: Domingo 06 de noviembre de 2016

Lugar: La Palma

Descripción: En esta jornada, tuvimos la oportunidad de acercarnos a nuestros palmeros, de salvar la fragmentación del territorio y conocer de primera mano las necesidades y realidades de las personas afectadas por coagulopatías en la Isla Bonita, a la vez que constituye una oportunidad de hermanamiento entre el colectivo de Tenerife y La Palma.



XXIII SIMPOSIO MÉDICO SOCIAL EN HEMOFILIA

Fecha: Del 27 al 29 de mayo de 2016

Lugar: Santiago de Compostela

Descripción: En esta ocasión, una Trabajadora Social de AHETE, se desplazó a Santiago, donde se reunieron pacientes, familiares y profesionales de toda España, para conocer de primera mano los últimos avances en la enfermedad.



FORMACIÓN E IMPLANTACIÓN DEL SISTEMA DE GESTIÓN DE CALIDAD ISO 9001:2015

Este año, una de nuestras trabajadoras sociales de AHETE ha asistido a un proceso formativo organizado por el Cabildo de Tenerife a través de FIFEDE, en el que hemos tenido la oportunidad de formarnos en la Implantación del Sistema de Gestión de Calidad ISO 9001:2015, con las con sesiones de consultoría individualizada y que esperamos nos permita alcanzar en 2017 la certificación.



BOLSAS DE TELA DE AHETE

Fecha: Anual

Descripción: Tras una colaboración con el Instituto Canario de Hemodonación y Hemoterapia del Gobierno de Canarias (ICHH), en el 2016 elaboramos un modelo de bolsas de tela de AHETE, las cuales distribuimos entre nuestros socios y colaboradores, como muestra de agradecimiento, siendo estas una herramienta más para acercar la Hemofilia a la sociedad en general.



COLOCACIÓN CORCHO INFORMATIVO EN HEMATOLOGÍA

Descripción: Tras mantener una reunión con la gerente del Hospital Univ. Ntra. Sra. de Candelaria, centro de referencia de Hematología en la provincia de Santa Cruz de Tenerife, se nos autorizó colocar un tablero informativo en la sala de espera del Servicio de Hematología y Hemoterapia del Hospital Univ. Ntra. Sra. de Candelaria, de cara a colocar información sobre la enfermedad y sobre la asociación.



CONTENEDORES PARA RESIDUOS SANITARIOS

Fecha: Anual

Descripción: Gracias a la colaboración de CSL Behring, AHETE, obtuvo una nueva remesa de pequeños contenedores para residuos sanitarios (Depósitos agujas) que la persona origina tras aplicarse el tratamiento en su domicilio, y no sabe dónde desecharlo. Con este material, desde el SIVO se ha facilitado medios a nuestros asociados para la gestión responsable de sus residuos sanitarios, que posteriormente entregaron



SERVICIO INFORMACIÓN Y PREVENCIÓN DE LA DISCAPACIDAD

AHETE, incluye dentro de su plan de trabajo acciones dirigidas a la prevención de la discapacidad, a través de la atención directa al colectivo y con el desarrollo de actividades relacionadas, especialmente con áreas como la sanitaria, social, educativa entre otras.

Este servicio, va dirigido tanto a personas afectadas por Hemofilia u otras coagulopatías congénitas, así como a personas que acuden a la asociación con algún tipo de discapacidad o tenga riesgo de padecerla.

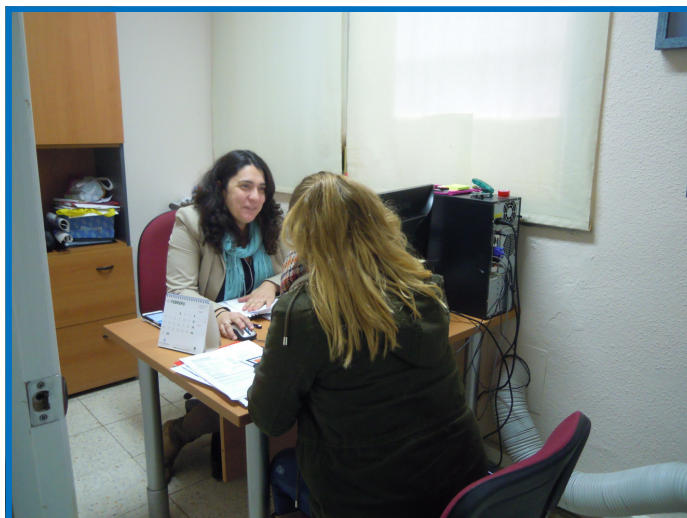

La Trabajadora Social del servicio ha sido la responsable de la puesta en marcha del mismo, atendiendo las consultas, organizando actividades o talleres, coordinándose con otros recursos, de cara a la prevención que incida favorablemente en mejoras en su calidad de vida, a través de la información y concienciación sobre la discapacidad.

ACTIVIDADES

ACOMPANAMIENTO HOSPITALARIO.

Fecha: Transversal - Anual

Lugar: Tenerife

Descripción: Una labor contemplada dentro del “Servicio de Atención a la Discapacidad” ha sido el acompañamiento a los miembros del colectivo que por razón de su enfermedad han tenido que pasar largas temporadas ingresados en el centro hospitalario. Este servicio ofertado por AHETE ha demostrado ser una herramienta indispensable para las familias que tiene que asumir el cuidado de un familiar Hemofílico y conjugar esta labor con el resto de responsabilidades familiares y laborales. Durante el año se hizo acompañamiento a 3 miembros del colectivo que permanecieron ingresados por período superior a dos semanas.



ADQUISICIÓN BOLSAS DE HIELO INSTANTÁNEO

Debido a la subvención de la Dirección General de Política Social, pudimos hacer la compra de bolsas de hielo de frío instantáneo, que se distribuyeron entre nuestros asociados. Este elemento, es un recurso de gran utilidad para las familias, ya que es una bolsa que se pueda aplicar de manera inmediata y que no necesita estar en nevera, cuando se produce un golpe, y funciona en los primeros momentos como medida preventiva para mitigar la hinchazón y el dolor.



TALLER: ACTUALIZACIÓN DEL MANEJO DE RESERVOIRIO PEDIÁTRICO (LA GOMERA).

Fecha: Viernes 10 de junio de 2016

Lugar: Hospital Ntra. Sra. de Guadalupe y Centro de Salud de Valle Gran Rey.

Descripción: Debido a que tenemos personas con Hemofilia residente en La Gomera, y teniendo en cuenta la importancia de tener a profesionales informados y formados sobre la enfermedad, se realizó este taller práctico dirigido al personal sanitario de estos centros, en el que conocieron y profundizaron sobre la aplicación del tratamiento, así como se plantearon dudas o inquietudes sobre esta materia.



ACTIVIDAD INFANTIL DE PROMOCIÓN DE HÁBITOS DE VIDA SALUDABLES Y DE OCIO.

Fecha: Viernes 01 de julio de 2016

Lugar: Playa de Los Cristianos y Karting de Granadilla

Descripción: Un grupo de niños se desplazó al sur de la isla, para una actividad múltiple, en la que disfrutaron de una mañana de deporte en la playa, almorzando en MCDonalds y posteriormente disfrutando en el karting de Granadilla. En esta actividad se trabajó la prevención a través de la concienciación de deportes adecuados a su situación y favoreció el espacio de encuentro entre niños que viven la misma enfermedad.



ASISTENCIA AL ALBEGUE DE NIÑOS AFECTADOS POR HEMOFILIA EN MURCIA.

Fecha: del 10 al 21 de julio

Lugar: La Charca - Totana (Murcia),

Descripción: AHETE trasladó a 2 de niños afectados por Hemofilia u otra coagulopatía, de entre 8 y 12 años, a este albergue que cada año organiza la Federación Española de Hemofilia (FEDHEMO), con el objetivo de que adquieran conocimientos sobre la hemofilia, aprendan a realizar ejercicios de fisioterapia para el mantenimiento y/o recuperación de las articulaciones y se formen en la técnica del autotratamiento, para posibilitarles una mayor autonomía hospitalaria y familiar, ya que la dependencia del tratamiento médico, junto con los problemas articulares, constituyen las principales barreras para la integración social de los niños.



BAUTISMO DE MAR CON NIÑOS Y JÓVENES CON HEMOFILIA.

Fecha: Lunes 05 de septiembre de 2016

Lugar: CIDEMAT - Santa Cruz de Tenerife

Descripción: Se vuelve a organizar por tercer año consecutivo un bautismo de mar para nuestros pequeños. Cada año, este tipo de actividades relacionadas con deportes acuáticos tienen un gran éxito entre nuestros pequeños, lo que nos permite acercarnos a la franja infantojuvenil del colectivo para trabajar temas de prevención y orientación hacia el deporte adecuado a su enfermedad.



ASISTENCIA DE TRES FAMILIAS AL ALBERGUE DE PADRES CON NIÑOS CON HEMOFILIA EN EDAD TEMPORANA (MÁLAGA).

Fecha: Del 01 al 04 de septiembre de 2016

Lugar: Molina (Málaga),

Descripción: AHETE gestionó y facilitó la asistencia de 3 familias tinerfeñas a este albergue organizado por FEDHEMO, dirigido a familias de niños hasta los 7 años de edad, con el objetivo de que adquiriesen destrezas y habilidades que les permitan reducir o controlar las dificultades y ansiedades que surgen en su día a día y que constituyen una barrera para la integración social de estos niños.



TALLER DE PADRES Y MADRES

Fecha: 01 de octubre de 2016

Lugar: Sede AHETE

Descripción: Taller que propicio un espacio de encuentro de padres y madres, donde se abordaron temas sobre tratamiento, dudas e inquietudes, propuestas de actividades a corto-medio plazo, además de informar sobre el proyecto DISA, sobre como sería la financiación de material escolar de los menores con especiales situaciones de vulnerabilidad del colectivo.



SERVICIO “ACTIVA TU BÚSQUEDA”

SERVICIO “ACTIVA TU BÚSQUEDA”

“Activa tu Búsqueda” es un servicio de orientación laboral que AHETE implantó por primera vez en febrero de 2014 en la zona metropolitana de Tenerife. El propósito de este servicio es ofrecer orientación laboral personalizada al colectivo de Hemofilia, portadoras y familiares, así como al resto de población general que lo precisara. Desde sus inicios el servicio ha teni-

do una muy buena acogida por parte de recursos que han derivado usuarios, y fue creciendo y mejorando hasta que en septiembre del 2014 se introdujo en el Anillo Insular Social del Cabildo de Tenerife hasta la actualidad.



Durante el 2016, estuvo desarrollándose este proyecto a través de varios puntos de atención en la isla de Tenerife, donde contamos con la colaboración de profesionales que derivaban personas a nuestros puntos, así como el desarrollo de diferentes talleres relacionados con la materia de empleo.

PUNTOS DE ATENCIÓN

- **Zona Norte:** Santa Úrsula - Centro Ciudadanos El Tinglado.
- **Zona Metropolitana:** En la Sede de AHETE
- **Zona Sur:** Granadilla - Centro Cultural de San Isidro



ZONA NORTE

VIERNES DE 09:00 A 15:00



ZONA METROPOLITANA

ATENCIÓN MEDIANTE CITA PREVIA



ZONA SUR

MARTES DE 09:00 A 15:00

DATOS ATENCIÓN

DISTRIBUCIÓN DE DERIVACIONES POR ZONAS

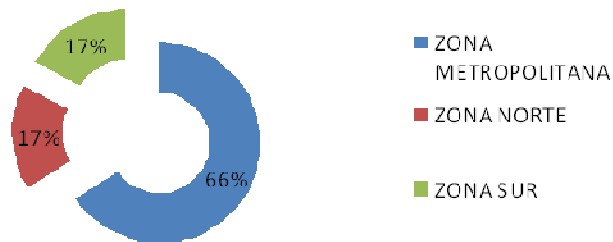

VALORACIÓN GLOBAL

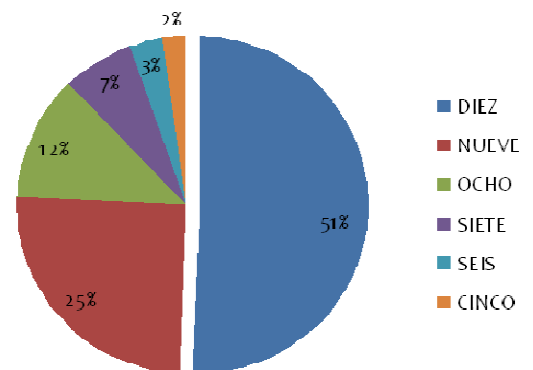

TOTAL DERIVACIONES AL SERVICIO: 316

TALLERES DESARROLLADOS	LUGAR	FECHA
Motivación para la búsqueda activa y recursos de empleo Informática Básica para la Búsqueda de Empleo Herramientas para Buscar Empleo	CEPA de Santa Cruz de Tenerife	18, 19, 20,21,25, 26, 27 y 28 de enero 4 de febrero
Informática Básica para la Búsqueda de Empleo	Santa Úrsula	29 y 30 de septiembre
Cómo Afrontar la Entrevista de Trabajo	Santa Úrsula	04 de noviembre
Cómo Afrontar la Entrevista de Trabajo	Granadilla	08 de noviembre
Informática Básica para la Búsqueda de Empleo	AHETE	09 Y 10 de noviembre
Cómo Afrontar la Entrevista de Trabajo	AHETE	24 de noviembre
Herramientas para Buscar Empleo	Granadilla	29 de noviembre

COLABORACIÓN DEL SERVICIO CANARIO DE EMPLEO CON LA CESIÓN DE DOS ORDENADORES PARA NUESTRO RINCÓN INFORMÁTICO

A finales del 2016, el Servicio Canario de Empleo, donó parte de su mobiliario informático, a distintas asociaciones. AHETE recibió dos equipos completos, que ha hecho que ampliase nuestro rincón informático a un total de seis puestos, que garantizará que nuestros talleres relacionados con el empleo, llegue a un mayor número de personas tanto a nuestro colectivo como a las personas que acuden al servicio de “Activa tu Búsqueda”.



CONVENIO COLABORACIÓN AFS

Tras varios contactos, se establece un convenio de colaboración con el centro de formación AFS, para acoger a personas en prácticas que realizaron la formación para el certificado de profesionalidad nivel III **INSERCIÓN LABORAL DE PERSONAS CON DISCAPACIDAD**.

Durante varios meses contamos con la asistencia de dos personas, que conocieron la labor que estábamos desarrollando y apoyaron al servicio de “Activa tu Búsqueda”, acompañando en los itinerarios personalizados y en los talleres prácticos. Este proceso se desarrolló en el segundo semestre de 2016.



SENSIBILIZACIÓN

EN

HEMOFILIA

PROYECTO DE SENSIBILIZACIÓN EN HEMOFILIA

Desde AHETE, se establece este proyecto como uno de sus pilares de acción, acercando la Hemofilia a toda la sociedad, además de sensibilizar y concienciar a la sociedad, sobre la situación que padecen estas personas en su vida diaria.

Desde el año 2003, AHETE imparte charlas en centros de secundaria de la comunidad canaria, a jóvenes que cursan tercero de la

ESO en distintos institutos de las islas. El objetivo principal de este proyecto es, acercar la enfermedad y transmitir la importancia de la donación de sangre, que se ha convertido en una de las acciones de sensibilización fundamental para la asociación. Asimismo, se considera un proyecto pionero al ser la única asociación de Hemofilia de España que lo pone en marcha cada curso escolar.



¿QUÉ ES LA HEMOFILIA?



Tabla: Centros visitados por año (2003-2016)

AÑO	MUNICIPIOS	CENTROS	ALUMNOS
2003-2004	15	17	1.742
2004-2005	4	17	1.324
2005-2006	10	19	1.954
2006-2007	15	26	2.041
2007-2008	18	35	1.960
2008-2009	27	38	2.431
2009-2010	22	38	2.126
2010-2011	18	32	1.838
2011-2012	16	27	1.523
2012-2013	17	33	2.063
2013-2014	19	33	2.389
2014-2015	22	42	2.660
2015-2016	20	38	2.141
TOTAL	220	393	26.093

2.141 alumnos/as participaron en el curso 2015-2016

Valoración del profesorado charla adecuada para el alumnado

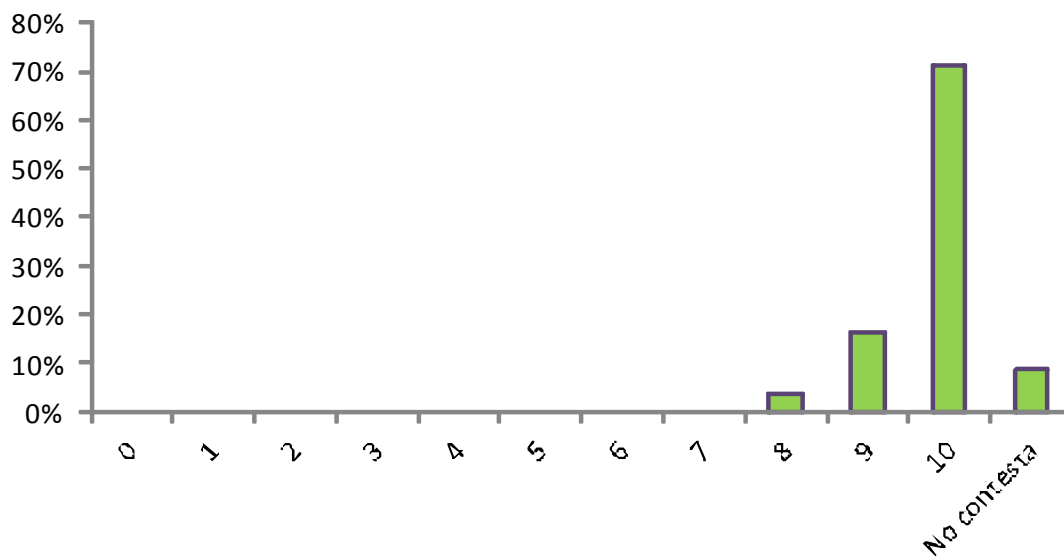

CHARLAS DIRIGIDAS AL PROFESORADO DE CENTROS ESCOLARES O INFANTILES DONDE CURSAN ESTUDIOS MENORES CON HEMOFILIA

Fecha: Anual

Lugar: Centro Infantil “El Duendecillo Azul”, CEIP Colegio Parque de la Reina, Centro Infantil “Pequeñukis”, Guardería Adeje, CEIP Buzanada y CEIP La Corujera.

Descripción: Debido a la demanda de padres, se acuerdan citas con los centros donde se incorporan menores con Hemofilia u otras coagulopatías congénitas, de cara a ofrecerles una charla informativa y resolver todas las dudas e inquietudes que tengan el personal educativo del centro.



ACTIVIDADES

Dentro de nuestra línea de sensibilización incluimos las actividades realizadas en el 2016 y que tuvieron como objetivo dar a conocer la Hemofilia y la labor que desarrollamos a la sociedad en general.

CELEBRACIÓN DEL DIA MUNDIAL DE HEMOFILIA

Mesas Informativas

Fecha: 15 de abril de 2016

Lugar: Hospital Univ. Ntra. Sra. de Candelaria y Hospital del Sur - El Mojón.

Descripción: Previo a la celebración de este día, se colocaron mesas informativas en el hospital de referencia y en el situado en el sur de la isla como medida de sensibilización y divulgación de la enfermedad.



Acto conmemorativo en La Laguna

Fecha: 17 de abril de 2016

Lugar: Alrededores de la Plaza de La Concepción (La laguna).

Descripción: Durante la mañana de ese domingo, colocamos un stand informativo para ofrecer información. Además contamos con la colaboración del Instituto Canario de Hemodonación y Hemoterapia (ICHH), al situar una guagua para donaciones ese día. El cierre del acto, se llevó a cabo con la Lectura del Manifiesto y la suelta de globos por parte de todos los allí presente.



Acto institucional de la Entrega de los XI Premios Canarias en Hemofilia “Marcos Gutiérrez”

Fecha: 18 de abril de 2016

Lugar: Salón Noble del Cabildo de Tenerife

Descripción: Como cada año, hacemos un acto institucional, donde se hace entrega de los Premios que este año recayeron en la *categoría institucional* a la Consejería de Empleo, Políticas Sociales y vivienda del Gobierno de Canarias. Por otro lado en la categoría *Iniciativa Social* al colegio Luther King del Sur. En el acto contamos con la presencia de autoridades que nos acompañaron en ese día tan especial.



CELEBRACIÓN XVII JORNADA DE FORMACIÓN EN HEMOFILIA

Hemofilia
XVII Jornada de Formación
Sábado 22 de Octubre del 2016
Salón de Actos de Presidencia del Gobierno de Canarias, Santa Cruz de Tenerife.

Plazas Limitadas 10€
GRATUITA
para Socios de AHETE

Con el reconocimiento de Oficialidad de la ESSCAN
reconocidas de Interés Sanitario por el Gobierno de Canarias.

Más Información: www.hemofiliatenefite.org info@hemofiliatenefite.org 922 649 654

Fecha: Sábado 22 de Octubre de 2016

Lugar: Salón de Actos de Presidencia de Gobierno de Canarias, Santa Cruz de Tenerife.

Descripción: En 2016 se celebró una nueva edición de la jornada formativa, en el que asistieron más de 60 personas, entre colectivo y profesionales del área sanitaria y psicosocial, donde se abordaron diferentes temas de interés para los asistentes.



ASISTENCIA A FERIAS DE SALUD Y VOLUNTARIADO

Fecha: Anual

Lugar: IES Los Gladiolos (S/C de Tenerife), Feria de la salud de Los Silos, Día del Donante en Guía de Isora, Feria de Voluntariado de la Universidad de La Laguna.

Descripción: Son ferias organizadas por la Oficina de Voluntariado del Cabildo de Tenerife, centros educativos de la isla, o bien las concejalías de Sanidad de distintos ayuntamientos. Con estas ferias AHETE puede sensibilizar a un mayor número de personas. Las ferias se complementaron con charlas a diferentes grupos de alumnos/as.



26 de Febrero: Feria IES Los Gladiolos



11 de Abril: Feria SILOSALUD



20 de Junio: Día del Donante Guía de Isora



21 de Noviembre: Feria ULL

JORNADA DE VOLUNTARIADO DEL CABILDO DE LA PALMA

Fecha: 18 de Noviembre de 2016

Lugar: Museo Benahorita de Los Llanos de Aridane (La Palma)

Descripción: En noviembre acudimos a La Palma para participar en el I Encuentro de Voluntariado de la Isla organizado por El Cabildo de La Palma. Durante la Jornada, una de nuestras Trabajadoras Sociales junto a miembro del colectivo palmero, tuvieron oportunidad de compartir opiniones y experiencias con las numerosas entidades que conforman el tejido asociativo palmero y conocer más de cerca su labor, así como establecer interesantes relaciones.



BOLETÍN INFORMATIVO VIDAHETE

El boletín informativo Trimestral “Vidahete”, es uno de los medios de difusión con los que cuenta la entidad de cara a transmitir información relevante de la Asociación y la enfermedad. Tiene carácter trimestral y se envía a través de correo ordinario y correo electrónico a todo el colectivo, instituciones, empresas privadas y distintos agentes sociales.

TP 649-2007 FEBRO 2016 BOLETÍN TRIMESTRAL 114

VidaAHETE

Boletín Informativo de la Asociación de Hemofilia en la provincia de Santa Cruz de Tenerife, AHETE.

FIESTA DE REYES

PRÓXIMAS ACTIVIDADES
Asamblea General 17 de marzo
Almuerzo Benéfico 3 de abril
Día Mundial de Hemofilia 18 de abril

SUMARIO
Encuentro del Colectivo de AHETE 3
Donativo de Espigapuro 4
Tratamiento de Hemofilia A en temporada ambiente 5
Familias Numerosas no pagan DNI Pasaporte 6

MIEMBRO DE:
HEMOPHILIA
fedhemo
S

GRACIAS

Este año no hablo presuro, así es que queremos agradecer a todas las personas que han colaborado en la compra de donativos en respuesta a los recibidos. Porque hemos obtenido nuestros objetivos, que es haber conseguido alternativa de financiación para AHETE.

Una vez más, gracias, y lo seguimos intentando para el próximo año.

Camino del Hierro, 120 Viviendas, Bloque 1 - Locales 1 y 3 38009 Santa Cruz de Tenerife.
Tlf: fax 922 649 654 / info@hemofiliatenerife.org
www.hemofiliatenerife.org / www.facebook.com/hemofiliatenerife

TP 649-2007 ABRIL 2016 BOLETÍN TRIMESTRAL 114

VidaAHETE

Boletín Informativo de la Asociación de Hemofilia en la provincia de Santa Cruz de Tenerife, AHETE.

ALMUERZO BENÉFICO

PRÓXIMAS ACTIVIDADES
Actividad Amical del Día 24 de Junio
Encuentro en la Palma 18 de Septiembre
Jornada de Formación 22 de octubre

SUMARIO
Servicio Activa tu Hemofilia 3
Almuerzo Benéfico 4
Celebración del Día Mundial de la Hemofilia 6
Objetivo: Sensibilizar 8
Aplicaciones SCE y SCS 10

MIEMBRO DE:
HEMOPHILIA
fedhemo
S

DÍA MUNDIAL DE LA HEMOFILIA

DÍA MUNDIAL DE LA HEMOFILIA 2016 LA VISION DE TODOS 17 DE ABRIL

Desde este mes de Abril desde AHETE hemos planificado diversas actividades con la finalidad de conmemorar como cada año, un importante hecho. El objetivo es sólo haber logrado el mayor número de personas posible información sobre la Hemofilia, tratando de conseguir que esta día se sea una gran desconocida y cada vez más personas sean conscientes de lo que significa y cómo afecta a quienes la padecen. Se el invitador encontrará todas las acciones que se han llevado a cabo. (Páginas 4 y 7)

Camino del Hierro, 120 Viviendas, Bloque 1 - Locales 1 y 3 38009 Santa Cruz de Tenerife.
Tlf: fax 922 649 654 / info@hemofiliatenerife.org
www.hemofiliatenerife.org / www.facebook.com/hemofiliatenerife

TP 649-2007 JULIO 2016 BOLETÍN TRIMESTRAL 114

VidaAHETE

Boletín Informativo de la Asociación de Hemofilia en la provincia de Santa Cruz de Tenerife, AHETE.

ACTIVIDAD DE OCIO INFANTIL

PRÓXIMAS ACTIVIDADES
Albergo para Padres en Málaga 1-4 de septiembre
Baños de Mar 1-4 de septiembre
Jornada de Formación 22 de octubre

SUMARIO
Taller Reservas Previa 3
XXV Asamblea Mundial 4
Nueva Ley de Servicios Sociales 6
Curiosidades 8

MIEMBRO DE:
HEMOPHILIA
fedhemo
S

HORARIO DE VERANO

Desde los meses de julio y agosto nuestro horario será de 10:00 a 14:00.

Camino del Hierro, 120 Viviendas, Bloque 1 - Locales 1 y 3 38009 Santa Cruz de Tenerife.
Tlf: fax 922 649 654 / info@hemofiliatenerife.org
www.hemofiliatenerife.org / www.facebook.com/hemofiliatenerife

TP 649-2007 OCTUBRE 2016 BOLETÍN TRIMESTRAL 114

VidaAHETE

Boletín Informativo de la Asociación de Hemofilia en la provincia de Santa Cruz de Tenerife, AHETE.

CELEBRACIÓN XVII JORNADA DE FORMACIÓN EN HEMOFILIA

PRÓXIMAS ACTIVIDADES
Encuentro Isla de la Palma 6 de noviembre
Jornada de Formación de FEBREHO 18 de noviembre
Talleres de "Activa tu Hemofilia" Noviembre

SUMARIO
Taller de Padres y Madres 3
Jornada de Formación en Hemofilia 4
La adherencia y la profecía 5
¿Cómo ser donante de médula ósea? 6

MIEMBRO DE:
HEMOPHILIA
fedhemo
S

LOTERÍA DE NAVIDAD

Ya tenemos a la venta nuestro número de Navidad. Volvemos a repetir número y pagamos ventidós a 22 Euros. Tenemos puntos de venta en el Bar Jolly y Bar El Computo. También puedes pagar por el banco a la orden por favor de pagar y realizar poco a poco las cédulas y participaciones. COLABORA CON NUESTROS.

Camino del Hierro, 120 Viviendas, Bloque 1 - Locales 1 y 3 38009 Santa Cruz de Tenerife.
Tlf: fax 922 649 654 / info@hemofiliatenerife.org
www.hemofiliatenerife.org / www.facebook.com/hemofiliatenerife



PÁGINA WEB, FACEBOOK Y TWITTER

AHETE mantiene actualizada a lo largo del año su web, donde incluye un contenido actualizado de nuestras actividades y proyectos. Además, tenemos nuestro espacio en la red social Facebook, a través de una página fan, que diariamente se mantiene actualizada sobre noticias relacionadas con Hemofilia, discapacidad, salud, etc. Destacar que también contamos con una cuenta en Twitter, otro canal más de difusión de nuestras actividades y noticias de interés.

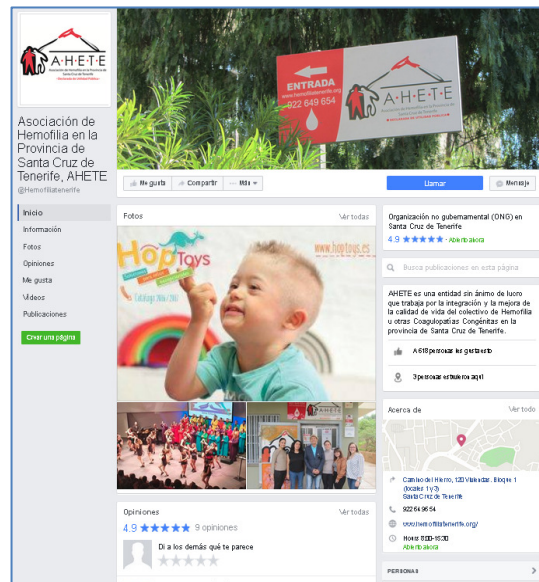

Cláusula de Protección de Datos: Usted se declara informado y autoriza a **ASOCIACION DE HEMOFILIA EN LA PROVINCIA DE SANTA CRUZ DE TENERIFE**, en adelante **AHETE**, de nacionalidad española, CIF: G-38290698, a incluir en un fichero inscrito en el Registro General de Protección de Datos, los datos obtenidos, así como cualesquiera otros datos que en el futuro pudiera aportar, para utilizarlos en la prestación, mantenimiento, administración, ampliación y mejora de la relación que le une con **AHETE**. Usted se declara informado de la cesión de sus datos a los efectos de dar cumplimiento al artículo 27 de la LOPD. Usted tiene, respecto de los datos personales aportados, los derechos de acceso, rectificación, cancelación y oposición, los cuales podrá hacer efectivos ante **AHETE**, remitiendo una solicitud firmada por correo, adjuntando fotocopia del DNI u otro documento de identidad, a la dirección : Camino del Hierro, 120 Viviendas, Bloque 1, Locales 1 y 3, 38009, Santa Cruz de Tenerife, España.

REVISTA DE INTEGRACIÓN

Durante el año, AHETE cuenta con la colaboración de la Revista Integración - La Voz de la Discapacidad en Canarias, una herramienta más, para difundir la labor que se hace con las personas con discapacidad de la isla desde diferentes ámbitos. Durante 2016, distintas noticias nuestras en la revista nº 81 y 82, Los ejemplares podrán encontrarlos en la web: (www.revistaintegracion.es)

Asociación De Hemofilia De Tenerife



Fiesta de reyes

El 17 de Enero AHETE celebró su tradicional fiesta de reyes. En esta ocasión nos desplazamos a la Finca Ecológica "El Camerón" en Acafo, donde la gran familia que conforma AHETE se reunió para pasar un domingo muy entretenido rodeados de animales y naturaleza. Se realizaron actividades con los más pequeños donados, además de disfrutar de un día fantástico que servía a la diversión, aprendizaje cosas nuevas sobre lo que la naturaleza nos puede aportar. La fiesta concluyó con la entrega de los regalos que los Reyes Magos dejaron para los más pequeños de la familia.



Almuerzo benéfico

Un año más, AHETE celebrará su tradicional almuerzo benéfico que este año tendrá lugar el próximo 3 de Abril en el Restaurante Los Galárranos, en la Victoria. Desde la Asociación ya estamos inmersos en la organización del evento en el cual contaremos con la actuación del cantante Luis Deseda y con la colaboración, como cada año de más de 70 empresas que donan desinteresadamente productos y servicios para nuestro gran soporte.

Integración / 40



Día mundial de la hemofilia

El próximo domingo 17 de abril conmemoramos el Día Mundial de la Hemofilia. Como cada año, AHETE celebrará actividades de sensibilización con las que se pretende visibilizar la enfermedad para lograr una mejor integración del colectivo de personas afectadas. Además, celebraremos en el Salón Noble del Cabildo de Tenerife la XI Edición De Los Premios Canarias En Hemofilia "Manos Unidas" con los que



reconocemos el apoyo y la implicación de entidades que hacen posible nuestra labor.

Subvención DISA

En 2016, AHETE apoyará por primera vez a las familias del colectivo en la adquisición del material escolar para los más pequeños. Esto es posible gracias a la financiación de Fundación DISA, que ha apoyado esta idea de intervención con nue-

Sensibilización en hemofilia

Una de las líneas principales líneas de intervención en AHETE es la sensibilización sobre la Hemofilia. En este curso 2015-2016 estamos desarrollando un año más el proyecto "Sensibilización en Hemofilia para jóvenes", en más de 30 centros escolares, en los que prevemos llegar a más de 2000 alumnos.

El objetivo de este proyecto es dar a conocer la Hemofilia y la importancia de la Donación de Sangre a los más jóvenes. Gracias a estas charlas, los alumnos aprenden en qué consiste la enfermedad, el tratamiento y las manifestaciones y síntomas. Se trata de un proyecto con más de 12 años de ejecución con el que hemos llegado a más de 24.000 alumnos de todas Canarias.



Integración / 41

Revista Integración, número 82

Asociación Ahete

Asociación De Hemofilia De Tenerife



SERVICIO DE ORIENTACIÓN LABORAL "ACTIVA TU BÚSQUEDA"

Este servicio de orientación laboral "Activa tu búsqueda", es un proyecto que AHETE implanta por primera vez en la zona metropolitana de Tenerife en febrero de 2014, con el propósito de ofrecer orientación laboral personalizada al colectivo de Hemofilia portadores y familiares, así como al resto de población general que lo precisa.

Durante este periodo tuvo muy buena acogida por parte de los recursos de la zona y fue crecien-



Integración / 36

Asociación Ahete



ALMUERZO BENEFICO

Este domingo 3 de Abril tuvo lugar como cada año nuestra actividad más esperada: nuestro Almuerzo Benéfico, que tuvo lugar una vez más en el Restaurante Los Galárranos, en la Victoria de Adeje.

Ha sido todo un éxito que ha reunido a casi 250 personas de la familia de Hemofilia y personas ajenas con esta causa. Como viene siendo habitual hemos contado con la presencia de Doña Cecilia Val-

do, siempre dispuesta a brindar su apoyo a la labor que desde AHETE se viene desarrollando. Para esta edición hemos contado con la actuación de Luis Deseda, siempre solidario y dispuesto a colaborar en un día tan señalado aumentando la tarde con su música y haciéndonos disfrutar de grandes momentos.

Otro de los momentos más esperados de la velada fue el Gran Sorteo de Regalos. En esta ocasión hemos contado con la colaboración de 85 empresas solidarias en las cuales no sería posible. A todas ellas les queremos agradecer su aportación a los más de 30 lotes de regalos que fueron sorteados.

Integración / 37

Asociación Ahete



DÍA MUNDIAL DE LA HEMOFILIA

Como cada 17 de Abril, desde AHETE hemos querido conmemorar el Día Mundial de la Hemofilia de una forma especial. Este año el lema elegido por la Federación Mundial de Hemofilia ha sido "Tratamiento para todos" con el objetivo de destacar la necesidad de tratamiento para todas las personas que padecen un trastorno de la coagulación.

Para la celebración de este día, este año desde AHETE hemos querido desarrollar diversas actividades que se han prolongado durante varios días. El objetivo principal de

todas ellas ha sido trabajar por dar a conocer, sensibilizar y normalizar la Hemofilia y otras coagulopatías.

Durante todo el mes de abril estuvo hasta una valla publicitaria en la autopista TF-8 a la altura del municipio de San Cristóbal de La Laguna, informando a todas las personas que pasaron por allí de la celebración de este día tan señalado. La mañana del 15 de abril estuvimos en el Hospital del Molino y en el Hospital de la Candelaria para ofrecer información acerca de la enfermedad y de la conmemoración de este día a través de mesas informativas a todas las personas interesadas.

El domingo 17 de Abril tuvo lugar un acto para celebrar este día en La Laguna, donde nos ubicamos en un stand informativo y contamos con la presencia de una gran cantidad de donación de sangre del Instituto Canario de Hemodonación y Hemoterapia dispuesta para todas aquellas personas que quisieran aportar su granito de arena a través de la donación. Tras la lectura del manifiesto se llevó a cabo una vuelta de globoes para poner el broche de oro a esta jornada tan enérgica para nuestra entidad.

El 18 de Abril tuvo lugar, como cada año, la entrega de premios Canarias en Hemofilia "Manos Unidas" en el salón noble del Cabildo Insular de Tenerife que este año celebró un extraordinario edición. En

Integración / 38



FERIA SALUD LOS SILOS

El 10 de abril acudimos a la feria de Salud del Municipio de Los Silos, "Silosalud", donde tuvimos un stand informativo durante toda la mañana, ofreciendo información a todas aquellas personas que se acercaron a esta feria sobre la labor de AHETE y la enfermedad de la Hemofilia.



Integración / 39



TRATAMIENTO PARA TODOS

El 17 de Abril celebramos el Día Mundial de la Hemofilia con el lema "Tratamiento para todos". Este año desde AHETE hemos querido desarrollar diversas actividades que se han prolongado durante varios días. El objetivo principal de



Integración / 39

PARTICIPACIÓN SOCIAL Y RELACIONES EXTERNAS

PARTICIPACIÓN SOCIAL Y RELACIONES EXTERNAS

AHETE considera que ser parte del tejido asociativo de su entorno es beneficioso para nuestra labor, así como formar parte activa de las acciones y actividades que promuevan la integración e igualdad de nuestro colectivo en distintas esferas de la sociedad. Es por ello que participamos en las siguientes iniciativas:

REUNIONES PARA NUEVA LEY DE SERVICIOS SOCIALES DE CANARIAS

La Consejería de Empleo, Políticas Sociales y Vivienda del Gobierno de Canarias, quiere hacerla de forma participativa, y nuestra mesa constituye la del tercer sector, por lo que asistimos a reuniones y hacemos propuestas, que puedan incidir en esta importante ley.

PRESENTACIÓN PLAN DISCAPACIDAD AYUNTAMIENTO DE LA LAGUNA

AHETE planteó propuestas, en el proceso de elaboración del Plan Municipal de Discapacidad del Ayuntamiento de La Laguna, al solicitar la colaboración de entidades y asociaciones se finalmente se incluyeron en el Plan. Además acudimos a su presentación final, ante los medios y sociedad en general.

LA LAGUNA SOLIDARIA (LSS)

Esta iniciativa constituye un instrumento de comunicación y encuentro de las Entidades No Lucrativas (ENL) del municipio de La Laguna, que trabaja por la concienciación de la ciudadanía sobre la labor solidaria de tantas personas comprometidas con la justicia social y la labor humanitaria. Durante el año 2016 AHETE acudió a las diferentes reuniones celebradas en el Centro Acaman, donde se abordaron temas como la organización de actividades y la elaboración del Plan Municipal de Voluntariado.



GRUPO DE TRABAJO TENERIFE SOLIDARIO

En varias ocasiones, AHETE participó en las mesas de trabajo relacionado con la transparencia en las entidades, donde se crearon varias comisiones en las que participo AHETE, una para tratar el tema de transparencia, otra dirigida a las buenas gestiones y su elaboración y por último, una comisión dedicada a buscar empresas para realizar convenios para auditorías parciales.



JORNADA VOLUNTARIADO Y NUEVO MARCO JURÍDICO

Desde la asociación se asistió a la jornada organizada el 29 de Abril de 2016, por la Plataforma de ONG's de voluntariado de Tenerife y Programa Tenerife Solidario, donde se abordó la reforma de la Ley de voluntariado estatal y comparativa con la Canaria, que nos sirvió para conocer sus repercusiones.

INTERVENCIÓN EN PROGRAMA DE RADIO VOLUNTARÍZATE, DE RADIO GENETO

El 7 de Abril de 2016, AHETE intervino en el programa de radio "Voluntárizate", donde se dio información sobre nuestra asociación, las actividades que realizamos a lo largo del año y las actividades propuestas para el Día Mundial de la Hemofilia.



TALLER DE "COACHING Y NETWORKIN"

En 2016, una de nuestras Trabajadoras Sociales asistió a la formación organizada por la Oficina de Voluntariado (Programa Tenerife Solidario, del Cabildo de Tenerife) sobre coaching de ONG's.



PARTICIPACIÓN EN FLASHMOB PROGRAMA TENERIFE SOLIDARIO

Fecha: Sábado 3 de Diciembre de 2016

Lugar: Exteriores de la puerta principal del Cabildo de Tenerife

Descripción: Con motivo del XX Aniversario del Programa Tenerife Solidario y del Día Internacional del Voluntariado, miembros de AHETE, participaron en una coreografía que promovió el Programa Tenerife Solidario, pretendió, a través de unos sencillos pasos, movilizar a la ciudadanía que quiera agradecer la labor de todas las personas que hacen voluntariado, su contribución de manera anónima y desinteresada, a construir una sociedad más solidaria.



RECONOCIMIENTO A AHETE EN LA GALA XX ANIVERSARIO TENERIFE SOLIDARIO

Fecha: Viernes 25 de noviembre de 2016

Lugar: Auditorio de Tenerife “Adán Martín”

Descripción: AHETE recibió en la Gala XX Aniversario del Programa Tenerife Solidario del Cabildo de Tenerife, un premio, por ser la segunda entidad insular en inscribirse en este programa del Cabildo en el año 1996, así como un reconocimiento a nuestra participación activa en las actividades y eventos de Tenerife Solidario durante estos veinte años.



ENTREVISTAS MANTENIDAS

Una de las labores que desarrollamos desde AHETE es la representación de nuestro colectivo, siendo un puente de mediación ante diferentes organismo e instituciones, dando a conocer las necesidades del mismo, así como estableciendo vías de colaboración en todo aquello que pueda ser beneficioso para nuestro colectivo. También éste es un buen medio para dar a conocer la labor que realizamos. Las entrevistas mantenidas durante el año 2016 fueron:

Dña. Rosa García García y Dña. Ana Isabel Melo Carrasco	Supervisoras de Consultas Externas del Hospital del Sur
Dña. Chaxiraxi Bacallado	Supervisora de Urgencias del Hospital del Sur
Doña Angélica Padilla Herrera	Gerente Hospital Nuestra Señora de Guadalupe, La Gomera
Dr. Luis Marsá Vilá	Hematólogo Hospital Nuestra Señora de Guadalupe, La Gomera
Dña. Cristina Valido García	Consejera de Acción Social, Educación, Igualdad, Cultura y Deportes del Cabildo de Tenerife
Dra. Carmen Mesa Lorenzo	Unidad de Hematología y Hemoterapia del Hospital La Candelaria
D. José Miguel Rodríguez Suárez.	Director de Área de Salud de Tenerife
Gerente AMAT	Servicios de Limpieza y Ayuda a Domicilio
Dña. Aránzazu Gómez Iriarte	Mutua de Accidentes de Canarias (MAC)
D. Ángel Luis Castilla Herrera	Presidente del Instituto Canario de Hemodonación y Hemoterapia
D. Juan Manuel Acosta Méndez	Alcalde del Ilmo. Ayuntamiento de Santa Úrsula y Concejal de Servicios Sociales
Dña. Mercedes Cueto Serrano	Gerente Hospital La Candelaria
D. Leopoldo Benjumea Gámez	Fundación Canaria Insular Para Formación Empleo y El Desarrollo Empresarial (Fifede)

VISITAS A LA SEDE

Hemos recibido las visitas de **Dña. Elsa Hernández**, Trabajadora Social del Instituto Municipal de Atención Social (IMAS) del Ayuntamiento de Santa Cruz, así como **Dña. Leticia Fernández de Piñar**, Técnico de Proyectos Sociales en Fundación DISA. El objetivo principal de estas visitas, es entablar líneas de comunicación, mostrarles nuestros proyectos y establecer posibles vías de colaboración.



18 de Marzo
**Ayuntamiento de Santa
Cruz (IMAS)**



8 de Abril
Fundación DISA

AHETE EN PRENSA

EL DÍA.es

SOCIEDAD

CRISTINA VALIDO GARCÍA*

Marcos y Eusebio

98 veces compartido

19/abr/16 24:32 Edición impresa

Permitanme utilizar a estas dos personas como ejemplo de otras miles de afectadas por alguna enfermedad o discapacidad que, además de tener que ocuparse de sus propias dificultades, encuentran tiempo para dedicarse a quienes, como ellos, tienen la obligación de luchar contra la adversidad cada día de sus vidas.

Marcos Gutiérrez fue el primero al que conocí y, a través de él, a varias personas afectadas de hemofilia y otras deficiencias de factores de coagulación, que suponen padecimientos hemorrágicos de por vida. La hemofilia es una enfermedad con la que hay que vivir, no habiéndose encontrado solución que pueda erradicarla, por lo que aquéllos y aquéllas que la padecen sufren sus consecuencias durante toda la vida, enfrentándose a barreras psicosociales que provocan la discriminación y el rechazo.

Para paliar esta situación, la Asociación de Hemofilia en la provincia de Santa Cruz de Tenerife (Ahete) trabaja desde sus inicios de manera excelente, con gran dedicación y perseverancia, en actuaciones que engloban la planificación,

diario de Tenerife Atención ciudadana 901 501 901

Información Oficial del Cabildo de Tenerife Territorio Cultura Deportes Empleo Bienestar

El Cabildo celebra el Día Mundial de la Hemofilia con un reconocimiento a la labor social desarrollada por Ahete

La Opinión de Tenerife

Local Canarias Más noticias Deportes Opinión Economía Cultura Ocio Vida y Estilo Comunidad Multimedia Suscriptor

Santa Cruz de Tenerife La Laguna Tenerife Cabildo de Tenerife Icod de los Vinos

ULTIMA HORA Portada de la edición impresa de La Opinión de Tenerife de este martes 21 de febrero de 2017

Cuenta Nómina Hasta **5%** TAE el primer año. Y hasta 2% TAE el segundo año. Saldo máximo a rescatar: 5.000€ **bankinter.** Decididamente personal.

La Opinión de La Laguna

El alcalde firma el convenio para subvencionar el Servicio de Atención en Hemofilia

El Ayuntamiento destinará en 2016 a esta ayuda específica un total de 2.845,66 euros

La Opinión | 11.10.2016 | 00:51

El alcalde de La Laguna, José Alberto Díaz, y el representante legal de la Asociación de Hemofilia en la provincia (Ahete), Eusebio Javier Jiménez González, han firmado el convenio regulador de una subvención nominativa para la ejecución del proyecto de Servicio de Atención específica en Hemofilia 2016. En dicha firma también estuvo presente la concejal de Bienestar Social y Calidad de Vida, Flora Marrero. En virtud de este convenio, el Ayuntamiento subvenciona con 2.845,66 euros

IMPORTANTE AVISO DE SEGURIDAD

Riesgo potencial de explosión de cocinas de gas independientes fabricadas entre agosto de 2006 y octubre de 2011.

4G **10 GB** 24^h **24^h**

www.laopinion.es

Síguenos en **facebook** y en **twitter**

#MakeMeFeed
Las noticias de tus hashtag.

#CANARIAS #EMPLEO #TRABAJO #NEWS #PRENSA #TURISMO #VIAJES #PERIODICOS

Make Me Feed / 2016 / 09 / XVII Jornada de Formación en Hemofilia

Movistar® Fusión Pro Empresas
Oferta Exclusiva contratando Online. Descuento del 33% y Simetría G. Ir a empresas.movistar.es/empresas/fusion

XVII Jornada de Formación en Hemofilia

Buenos días!!! La Asociación de Hemofilia en la provincia de Santa Cruz de Tenerife, AHETE, celebra este año una nueva edición de su Jornada de Formación, el sábado 22 de octubre en el salón de actos de la sede de presidencia del Gobierno de Canarias en Santa Cruz de Tenerife. Estas jornadas cuentan con el reconocimiento [...]

Ver el PDF

SAN CRISTÓBAL DE LA LAGUNA

AYUNTAMIENTO | SERVICIOS | EMPRESAS Y COMERCIOS

San Cristóbal de La Laguna > Noticias y Anuncios > José Alberto Díaz firma el convenio para subvencionar el Servicio de Atención específica en Hemofilia 2016

lunes, 10 de octubre de 2016

José Alberto Díaz firma el convenio para subvencionar el Servicio de Atención específica en Hemofilia 2016

El alcalde de La Laguna, José Alberto Díaz, y el representante legal de la Asociación de Hemofilia en la provincia (AHETE), Eusebio Javier Jiménez González, han firmado el convenio regulador de una subvención nominativa para la ejecución del proyecto de Servicio de Atención específica en Hemofilia 2016. En dicha firma también estuvo presente la concejala de Bienestar Social y Calidad de Vida, Flora Marrero.

En virtud de este convenio, el Ayuntamiento subvenciona con 2.845,66 euros un servicio que tiene como objeto la información y asesoramiento a los afectados por hemofilia u otras coagulopatías congénitas y sus familias como vía para fomentar la integración social y mejorar la calidad de vida de estas. Asimismo, se trata de un servicio de información, valoración y orientación que sirve como herramienta para facilitar las cosas y mejorar la calidad de vida, además de ser motor e impulso de las actividades del plan de trabajo anual.

Este servicio que presta AHETE beneficia a unas 350 personas pertenecientes al colectivo de afectados, de las que 40 son vecinas de La Laguna y los 500 alumnos escolarizados en al menos 10 centros de secundaria del municipio que asistirán a las sesiones formativas sobre hemofilia y donación de sangre y las personas que participen en actividades organizadas por La Laguna Solidaria, así como aquellas otras que sean derivadas por los Servicios Sociales Municipales.

AHETE es una entidad sin ánimo de lucro que tiene como fines la integración y mejora de la calidad de vida del colectivo de personas afectadas por la hemofilia y otras coagulopatías congénitas, portadoras de la enfermedad y su familia, desde su perspectiva profesional e integradora en consonancia con los fines sociales establecidos en sus estatutos.

Colegio Oficial de Enfermeros
S.C. de Tenerife, desde 1912

Inicio | Calendario | Campus | Documentos | Facebook | Junta Directiva | Tablón | Ventanilla de Servicios

Buscar:

« Inauguración de las XIII Jornadas Palmeras de Enfermería Información sobre el Acceso al Título de Especialista en Enfermería Familiar y Comunitaria por Vía Excepcional »

Taller Actualización del Manejo de Reservorio Pediátrico en La Gomera

2 de junio de 2016 | Autor: Dpto Comunicaciones

Categorías:

- Administración
- Agenda Cultural
- Comunicación
- Congresos y Jornadas
- Convenios
- Convocatoria de premios
- Documentos
- Empleo
- Empleo en el Extranjero
- Encuestas
- Formación
- Formación no colegial
- General
- Noticias
- Subvenciones
- Ventanilla de Servicios

Publicado en General

GomeraNoticias.com
tu periódico digital desde el 7 de agosto de 2007

PORTADA | LA GOMERA | CANARIAS | NACIONAL | INTERNACIONAL | ACTUALIDAD | POLÍTICA | CULTURA | BLOG

Inicio > Sanidad > Profesionales sanitarios de La Gomera actualizan su formación en el manejo del...

Profesionales sanitarios de La Gomera actualizan su formación en el manejo del reservorio pediátrico

Dos talleres impartidos en el Centro de Salud de Valle Gran Rey y en el Hospital Ntra. Señora de Guadalupe mejorarán los conocimientos del personal de enfermería del Área de Salud

Por Redacción - 13/06/2016 - 517

Facebook

Periódico Gomernoticias 21.660 Me gusta

A 62 amigos les gusta esto

Periódico Gomernoticias 1 h

Si se puede sale al paso de las recientes declaraciones de Casimiro Curbelo en torno al maltrato de animales en la Isla. Le recuerdan al Presidente que a lo largo de la presente legislatura, tanto si se puede como otras formaciones políticas

GomeraVerde.com
Periódico Digital de La Gomera

Portada | La Gomera | Deportes | Más noticias | Varias | El tiempo | Opinión | Neurología

San Sebastián | Hermigua | Agulo | Vallehermoso | Valle Gran Rey | Alajeró | Historia

Guía de Servicios | Comer | Dormir | Comprar | Transportes | Actividad | Lugares

Más

Aviso sobre el Uso de cookies: Utilizamos cookies propias y de terceros para mejorar la experiencia del lector y ofrecer contenidos de interés. Si continúa navegando entendemos que usted acepta nuestra política de cookies. Ver nuestra Política de Privacidad y Cookies

Gobierno de Canarias Lunes, 13 de junio de 2016

Profesionales sanitarios de La Gomera actualizan su formación en el manejo del reservorio pediátrico

Guardar en Mis Noticias | Me gusta | 2 | Twittr | G+ | 0

Dos talleres impartidos en el Centro de Salud de Valle Gran Rey y en el Hospital Ntra. Señora de Guadalupe mejorarán los conocimientos del personal de enfermería del Área de Salud. El reservorio, que es la canalización de una vena a través de un catéter bajo la piel, mejora la vida de los pacientes pediátricos evitándoles punciones y desplazamientos innecesarios

Los profesionales sanitarios del Área de Salud y de la Gerencia de Servicios Sanitarios de La Gomera, dependientes de la Consejería de Sanidad del Gobierno de Canarias implementarán sus conocimientos en el manejo del reservorio pediátrico los próximos días 10 y 17 de junio, a través de dos talleres organizados por la Asociación de Hemofilia en la Provincia de Santa Cruz de Tenerife (AHETE), en colaboración con el Colegio de Enfermeros de Santa Cruz y el Servicio Canario de Salud.

Este curso será impartido por Sonia Cabrera Díaz y Julia Serrano Teno, ambas enfermeras del Área de Pediatría del Hospital Universitario

GENERACIÓN DE INGRESOS

GENERACIÓN DE INGRESOS

VENTA DE ENTRADAS PARA LOS REYES MAGOS

Nuevamente participamos junto a otras Entidades No Lucrativas (ENL) de Santa Cruz de Tenerife, en la venta de entradas para asistir al espectáculo de la llegada de los Reyes magos al Estadio Heliodoro Rodríguez López de Santa Cruz de Tenerife, de manera que lo recaudado se reparte entre las ONG´s que participan en la venta.



VENTA DE LOTERÍA DE NAVIDAD Y DEL NIÑO

Otra de nuestras alternativas de financiación, es la venta de décimos de Lotería de Navidad y Lotería del Niño, como herramienta para obtener recursos económicos para la Asociación, logrando puntos de ventas en islas como Fuerteventura, La Palma o La Gomera, además de en Tenerife.



ALMUERZO BENÉFICO

Fecha: Domingo 3 de abril de 2016

Lugar: Restaurante Los Garrafones (La Victoria de Acentejo).

Descripción: Celebramos nuestro almuerzo benéfico, logrando la asistencia de más de 250 personas, y donde colaboraron más de 80 empresas en nuestro sorteo de regalos. En esta ocasión contamos con la actuación de Luis de Seda, que hizo disfrutar a todos los asistentes de ese día tan especial para la familia de Hemofilia.

Almuerzo Benéfico
a favor de...
Domingo, 3 de Abril de 2016
13:00 horas
RESTAURANTE LOS GARRAFONES

¡GRAN SORTEO DE REGALOS!

Colaboración **20€**

y la actuación de *Luis de Seda*

Compra su entrada en:
Bar el Compadre, en el Sotradillo
Bar el Jaleño, en los Majuelos
Bar el Norte, en Santa Úrsula
Sede AHETE, en Camino del Hierro
El mismo día, previa reserva
¡¡¡¡¡¡¡¡¡¡

www.hemofiliatenerife.org
info@hemofiliatenerife.org
www.facebook.com/hemofiliatenerife
http://twitter.com/ahete_

Colabora:



Más de 80 empresas colaboraron
en el sorteo de regalos





FINANCIACIÓN Y COLABORACIONES

FINANCIACIÓN Y COLABORACIONES

FINANCIADORES

Administración Pública:



Un proyecto cofinanciado en un 80% por el Fondo Social Europeo



Entidades:



Colegio de Enfermeros de Santa Cruz de Tenerife



Colaboradores:



BALANCE ECONÓMICO 2016

GASTOS 2016

Descripción de la Subcuenta del P-G-C	31/12/2016
1º ACTIVIDADES PROPIAS	
GASTOS ACTIVIDADES DE LA ENTIDAD	
Arrendamiento y canones	152,18 €
Transportes	4.481,67 €
Publicidad y Relaciones Públicas	2.758,07 €
Gastos de mantención - restauración	885,05 €
gastos de Lotería	17.860,00 €
Federación Española de Hemofilia	200,00 €
hospedaje y mantenciones	110,00 €
Total grupo 1	26.446,97 €
2º Gasto de Personal	
Sueldos y Salarios	55.592,26 €
Seguros Sociales	19.546,03 €
Indemnizaciones	1.385,85 €
Otros gastos sociales	458,72 €
Total Grupo 3	76.982,86 €
3º Otros Gastos por Desarrollo de la Actividad de la Entidad	
Gastos de Oficina	
Telefónica (ADSL, móvil)	1.326,46 €
Correos y Telégrafos	160,79 €
Mensajería (MRW)	214,22 €
Gastos Mensajería	29,74 €
Binary Systems	44,94 €
Gastos de Oficina (Librerías - Material Escolar)	1.792,84 €
Juan Correo Santos	370,02 €
Otros Gastos	3.875,57 €
Total Gastos de Oficina	7.814,58 €
Servicios exteriores	
Gestoría Royo	2.824,80 €
Mundiaudit	535,00 €
Nicolás Quintana Plasencia	48,98 €
Securitis Direct	781,10 €
Total Servicios Exteriores	4.189,88 €
Pólizas de Cobertura de Seguros	
Prima de Seguro Voluntarios	7,00 €
Seguro de Responsabilidad Civil	404,40 €
Seg. AIG Europa Seguro Directivos	530,75 €
Seguro del Local	221,61 €
MGO (Prevención de Riesgos Laborales)	295,53 €
Seguro Actividad acuática Julio 2016	66,26 €
Total Contratos Pólizas Seguros	1.525,55 €

Mantenimiento y Conservación

Mantenimiento y Reparaciones	2.928,16 €
Mantenimiento y Limpieza	2.000,00 €

Gastos Comunidad	276,00 €
Suministro Eléctrico	543,29 €
Suministro Agua	157,87 €
Total Mantenimiento y conservación	5.905,32 €

Servicios Bancarios y Similares

Comisiones Bancarias	443,58 €
Total Servicios Bancarios y Similares	443,58 €

Grupo 3 Total Otros Gatos del Desarrollo de la Actividad	19.878,91 €
---	--------------------

4º Amortización del Inmovilizado

Gastos de Amortización

Amortización Inmovilizado Material	2.290,53 €
------------------------------------	------------

Total Grupo 4º Gastos de Amortización	2.290,53 €
--	-------------------

Total Gastos	125.599,27 €
---------------------	---------------------

INGRESOS 2016

Descripción de la Subcuenta	31-dic.-16
Punto 1º Subvenciones	
1.1 Subvenciones Oficiales afectas a la actividad propia	
D.G. Política Social	5.953,99 €
Servicio Canario de Empleo	17.729,20 €
IASS (Cabildo de Tenerife)	18.000,00 €
Aynt. S/C (IMAS, OAF y Part. Ciudadana)	18.507,79 €
Ayunt La Laguna	2.845,14 €
Total Subvenciones Organismos Oficiales	63.036,12 €
1.2 Subvenciones Entidades Privadas	
Fundación ONCE	17.551,51 €
Obra Social Caixa - Cajacanarias	6.224,00 €
Fundación DISA	620,00 €
Fundación CEPESA	3.516,80 €
Total Subvenciones Entidades Privadas	27.912,31 €
Total Grupo 1º Subvenciones	90.948,43 €
Punto 2º Cuotas Afiliados y Asociaciones	
cuotas Socios y Colaboradores	280,00 €
Total Grupo 2º Cuotas Afiliados y Asociaciones	280,00 €
Punto 3º Aportaciones Colaboraciones y Patrocinios	
Aportación Industria Farmacéutica 2016 (CSL BEHRING)	3.200,00 €
Aportación Empresa Privada (Ofra Caixa, FTB, Hotel Riu y Mare Nostrum)	4.469,36 €
Total Grupo 3º Aportaciones, Colaboraciones y patrocinios	7.669,36 €
Punto 4º Ingresos por gestión propia	
Lotería	19.190,00 €
Almuerzo Benéfico	3.460,00 €
Inscripción Jornada de Formación	250,00 €
Ingresos por actividades (cuotas o aportaciones)	1.300,00 €
Otros Ingresos	8,56 €
Total Grupo 4º Ingresos por gestión propia	24.208,56 €
Punto 5º Otros Ingresos	
Ingresos Dividendo Caixa	29,14 €
Ingresos Plazo Fijo	112,99 €
Total Grupo 5º Otros Ingresos	142,13 €
TOTAL INGRESOS EJERCICIO 2016	123.248,48 €

SUBVENCIONES DE 2016 INGRESADOS EN 2017

Subvenciones de 2016 que se ingresan en 2017		
	1. Subvenciones Oficiales afectas a la actividad propia	
	DG Política Social	5.046,01 €
	Ayto. S/C Participación Ciudadana	1.000,00 €
	Cabildo de La Palma	3.018,21 €
	Ayto. La Laguna	2.845,14 €
	Total Subvenciones Organismos Oficiales	11.909,36 €
	1.2 Subvenciones Entidades Privadas	
	Fundación ONCE.	4.822,27 €
	La Caixa - Cajacanarias	1.556,00 €
	Total Subvenciones Entidades Privadas	6.378,27 €
	TOTAL SUBVENCIONES DE 2016 INGRESADAS 2017	18.287,63 €

PLAN DE TRABAJO 2017

PLAN DE TRABAJO 2017

SERVICIOS Y PROYECTOS

Servicio de Información, Valoración y Orientación (SIVO)
Servicio de Información y Prevención de la Discapacidad
Servicio de Empleo “Activa tu Búsqueda”
Proyecto de Sensibilización en Hemofilia para Jóvenes
Boletín Informativo Trimestral “VIDAHETE”
Página web: www.hemofiliatenerife.org
Red Social: www.facebook.com/hemofiliatenerife https://twitter.com/ahete_

ACTIVIDADES PREVISTAS

ACTIVIDAD	FECHA PREVISTA
Fiesta de Reyes	15 de Enero
Curso Enfermería	17 de Marzo
Asamblea General	30 de Marzo
Almuerzo Benéfico	2 de Abril
Día Mundial de Hemofilia	17 de Abril
Muestra First Lego League	22 de Abril
Encuentro Familias en el Sur	17 y 18 de Junio
Encuentros de Ex Trabajadores de AHETE	8 DE Julio
Albergue para niños Murcia	Del 9 al 20 de Julio
Albergue Padres Málaga	Del 1 al 3 de Septiembre
Encuentro de Técnicos y representantes de Asociación Hemofilia	Del 13 al 15 de Octubre
Jornada Formativa en La Palma	3 de Noviembre
Exposición de Arte (Sala MAC) XXV Aniversario	Del 10 al 24 de Noviembre